ACTUALIZACIÓN DE ATLAS DE RIESGOS
POR AMENAZAS NATURALES Y ANTRÓPICAS
EN EL MUNICIPIO DE TLAJOMULCO DE ZÚÑIGA, JALISCO

DETERMINACIÓN DE LOS PUNTOS CRÍTICOS SOBRE EL A. LOS COPALES

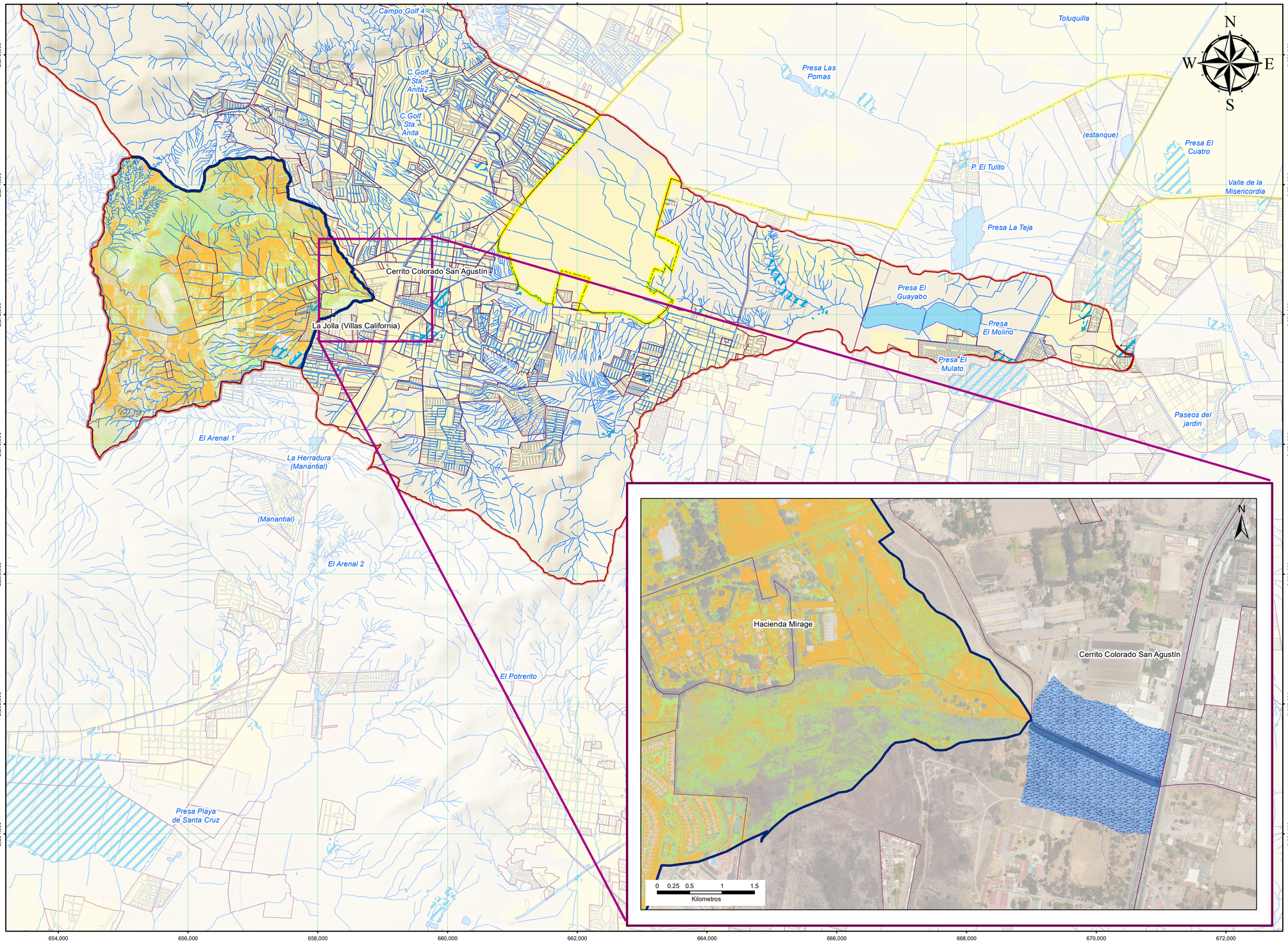

SIMBOLOGÍA

- Microcuenca Garabatos
- Nano cuenca Los Copales
- Área urbana
- Tlajomulco de Zúñiga
- Colonia
- Presente Intermitente
- Escorrentía urbana

Puntos Críticos
Sobre el canal
- Cambio de la geometría del canal
- Estancamiento

Cobertura de uso del suelo
Nanocuenca
- Hierba
- Construcción urbana
- Suelo desnudo

Localización espacial

Tlajomulco

Proyección: UTM
Zona: 13N
Elipsoide: GRS80
Datum: WGS84
Escala: 1:5,000

0 0.5 1 2 3
Kilometers

FUENTE:

Elaboración propia a partir de :
Curvas de nivel del conjunto de datos vectoriales 1 : 50,000, INEGI.
POEL Tlajomulco, 2009, 2017.
Atlas de Riesgos Tlajomulco, 2008, 2009.
Marco Geoestadístico Municipal, 2015, INEGI.
Altimetría IIEG-Jalisco, equidistancia 1m, 2016.
Elaboración de la imagen supervisada con base a la fotointepretación de la imagen satelital, y por intepretación en campo y ánalisis de gavinete.

Responsable del proyecto:
Geog Samuel Alatorre Ramos
Geog. Froilan José Portugal Zegarra
Geog. Ricardo Castellanos Sevilla

Edición y Maquetación:
Geog. Ricardo Castellanos Sevilla

Geomática
Administración e Innovación Gubernamental

Fecha de elaboración: DICIEMBRE 2018